



Regler for ridning

Gribskov er en offentlig skov, der hører under Naturstyrelsen. Her gælder følgende regler :

Du må ride:

- På de afmærkede ridestier
- På skovens asfaltveje
- På grusveje - dog ikke i galop. Rid i rabatterne, evt. i midterrabatten. I våde perioder er vejene meget sårbare for skader - vis specielt hensyn her !
- I skovbunden, hvor det ikke skader bevoksningen - helst ældre bevoksninger

Du må ikke ride:

- På vandrestier og spor, der ikke er markeret som ridesti
- I nyanlagte bevoksninger
- På fortidsminder
- På de regionale cykelruter (32 og 33), som gennemskærer Gribskov. Disse ruter er forbeholdt cyklister, men der er de fleste steder etableret ridesti langs med ruterne
- På Søvejen langs med Esrum Sø. Der er anlagt en ridesti langs søvejen på en længere strækning
- I "skiområdet" incl. ridestier fra 15. november til 1. april, hvis der er sne. Området fremgår af kortet

Parkering

På kortet er markeret nogle p-pladser, som er velegnede for biler med trailere og som giver god adgang til ridestinet.

Er du i tvivl ?

Hvis du har spørgsmål om ridning og ridestier, er du altid velkommen til at kontakte Naturstyrelsen Nordsjælland på e-mail: NSJ@nst.dk, eller på 7254 3000 mellem kl. 9.00 - 15.00.

God tur og nyd de mange naturoplevelser, der venter dig og din hest !



Miljøministeriet
Naturstyrelsen
tlf. 72 54 30 00
www.nst.dk



Miljøministeriet
Naturstyrelsen

Velkommen til ridestierne

Gribskov - nord

GP-Tryk, varemærket 2011. Foto: Ole Andersen, Naturstyrelsen

Opdateret ridestinet

Vi har i 2009 og 2010 renoveret og moderniseret ridestierne i Gribskov i samarbejde med lokale ryttere. Det er blevet til et ca. 40 km sammenhængende net af ridestier, som sikrer rytternes adgang til de fleste områder i Sjællands største skov.



Ridestierne er markeret med en rød piktogrampæl ved indgangene til skoven og ved krydsning af offentlige veje. I skoven er stierne markeret med hvide malede hestesko på træer langs stierne.

Vær opmærksom på, at ridestierne er anlagt på den almindelige skovbund. Det betyder, at stierne i våde perioder kan være meget bløde.



Pausefolde

I Gribskov er der fire folde, hvor du kan "parkere" din hest, mens du nyder en pause i turen.

Tre af pausefoldene er placeret ved grill- og opholdspladser i skoven, mens en er placeret ved en primitiv overnatningsplads, så man kan overnatte med sin hest.



Derfor skal du bruge ridestierne

Af hensyn til de øvrige skovgæster henstiller vi til at du benytter ridestierne. Heste i hurtige gangarter løsner underlaget på skovvejene til gene for cyklister - barnevogne - kørestole og dårligt gående personer. De steder, hvor du ikke kan ride på ridestien, kan du enten ride i rabatten eller i midten af vejen, så køresporene ikke bliver ødelagt.



Ridestier i den nordlige del af Gribskov

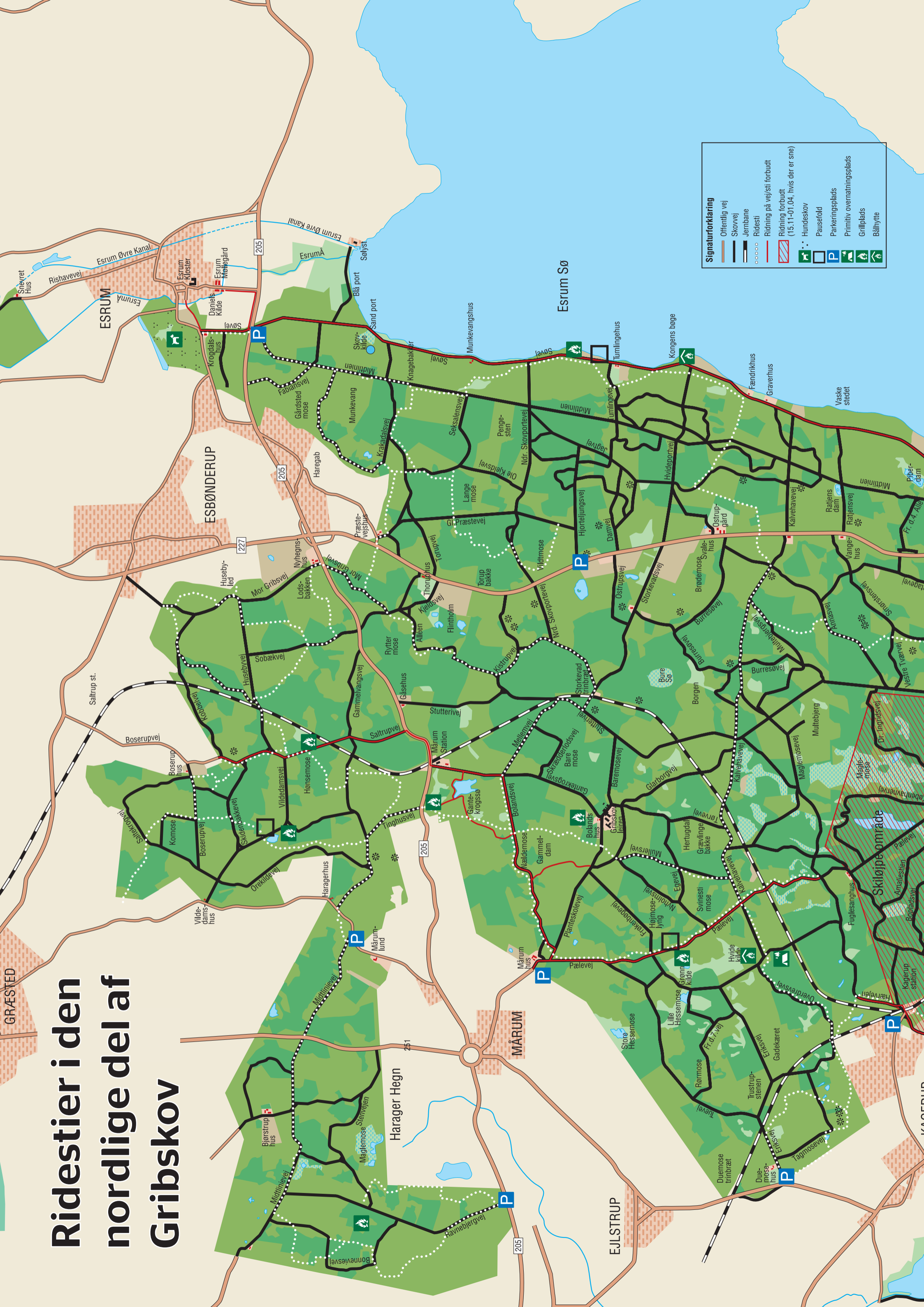

Signaturforklaring	
	Offentlig vej
	Skovvej
	Jernbane
	Ridesti
	Ridning på vej/sti forbudt
	Ridning forbudt (15.11-01.04, hvis der er sne)
	Hundeskov
	Pausefold
	Parkeringsplads
	Primitiv overnatningsplads
	Grillplads
	Bålhytte